



## GÎTE LE SÉCHOIR D'ALICE - SAINT- GERMAIN-DU- SALEMBRE - VALLÉE DE L'ISLE

Gîte Le Séchoir d'Alice - Saint-Germain-Du-Salembre

Location de vacances pour 6 personnes à Saint-  
Germain-Du-Salembre

<https://gitelesechoirdalice.fr>



Jean-Frédéric PANNETIER et  
Isabelle PANNETIER

+33 6 42 10 60 34

**A** Gîte Le Séchoir d'Alice - Saint-Germain-Du-Salembre : 38 rue Puyguiller, Puyguiller 24190 SAINT-GERMAIN-DU-SALEMBRE

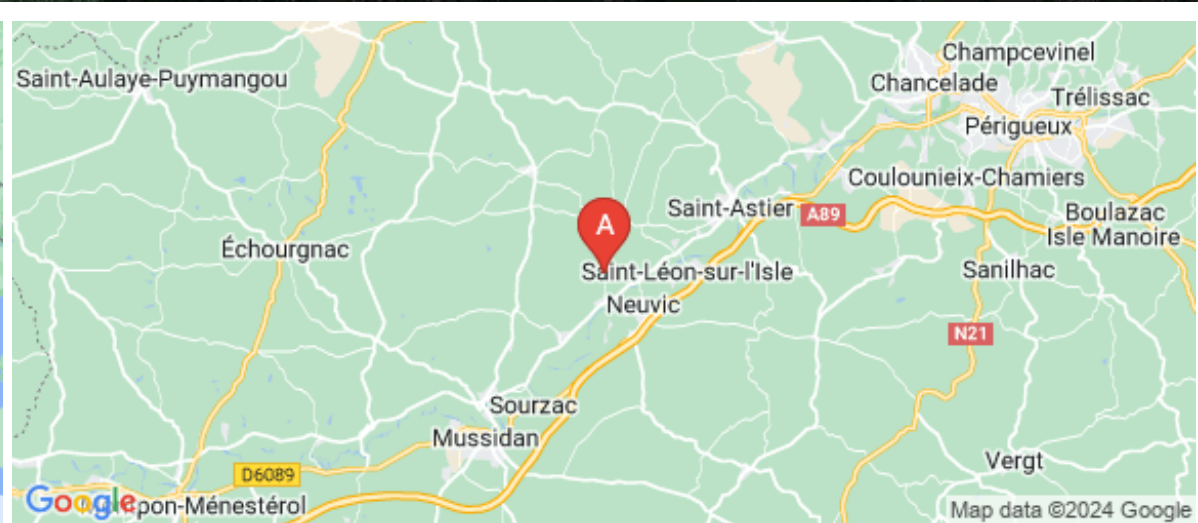



## Gîte Le Séchoir d'Alice - Saint-Germain-Du-Salembre



Maison



6

personnes



3

chambres



150

m<sup>2</sup>

Situé dans un hameau calme, le gîte « *le Séchoir d'Alice* » se trouve à la lisière de la forêt de la Double, idéal pour faire de belles balades. Cette grande maison de campagne a été rénovée de façon traditionnelle en gardant tomettes, pierres et poutres apparentes.

La maison se compose au rez-de-chaussée d'une cuisine ouverte sur la salle à manger avec son « cantou » (cheminée traditionnelle Périgourdine), d'une pièce détente avec des jeux pour enfants, d'un grand salon avec canapé, fauteuils et TV, d'une salle de bain et de WC.

A l'étage, mezzanine, 3 grandes chambres + 1 WC.

- CH 1 : 1 lit 140
- CH 2 : 1 lit 140
- CH 3 : 2 lits 90 + 1 lit bébé

A l'extérieur, terrain clos proposant cour, espace vert, terrasse avec transats et barbecue. Terrain attenant non clos avec balançoire et table de ping-pong.





## Pièces et équipements

<i>Chambres</i>	Chambre(s): 3 Lit(s): 4	dont lit(s) 1 pers.: 2 dont lit(s) 2 pers.: 2
<i>Salle de bains / Salle d'eau</i>	Salle de bains avec douche et baignoire Salle(s) de bains (avec baignoire): 1	
<i>WC</i>	WC: 2 WC indépendants	
<i>Cuisine</i>	Cuisine américaine Combiné congélation Four à micro ondes Cafetière café moulu, cafetière à capsule l'Or de Philips.	Four Lave vaisselle
<i>Autres pièces</i>	Salon Terrasse	Séjour
<i>Media</i>	Chaîne Hifi Wifi	Télévision
<i>Autres équipements</i>	Lave linge privatif	Matériel de repassage
<i>Chauffage / AC</i>	Chauffage Poêle à bois	Cheminée
<i>Exterieur</i>	Abri pour vélo ou VTT Cour Salon de jardin Terrain non clos	Barbecue Jardin privé Terrain clos
<i>Divers</i>	Le nécessaire bébé est disponible. Chauffage principal au bois.	

## Infos sur l'établissement



*Communs*

Entrée indépendante

Habitation indépendante



*Activités*



*Réseaux*

Accès Internet



*Stationnement*

Parking

Parking privé



*Services*

Location de draps et/ou de linge

Nettoyage / ménage



*Extérieurs*

Table de ping pong

## A savoir : conditions de la location

*Arrivée* Toutes les arrivées sont prévues à partir de 16h.

*Départ* Tous les départs se feront avant 11h.

*Langue(s)  
parlée(s)* Français

*Annulation/  
Prépaiement/  
Dépot de  
garantie* Voir le contrat.

*Moyens de  
paiement* Chèques bancaires et postaux Espèces  
Virement bancaire

*Ménage* Le ménage doit être fait par vos soins à votre départ,  
sinon vous pouvez prendre l'option ménage à 45€.

*Draps et Linge  
de maison* Nous proposons en option les draps à 5€ par lit et les  
serviettes de toilette à 3€ par personne.

*Enfants et lits  
d'appoints* Lit bébé

*Animaux  
domestiques* Les animaux sont admis.  
Les animaux sont admis à la condition qu'ils disposent de  
leur couchage afin de ne pas dormir dans les lits et sur  
les canapés. Dans le cas contraire, nous ne pourrons  
pas les accepter.

## Tarifs (au 09/03/24)

Gîte Le Séchoir d'Alice - Saint-Germain-Du-Salembre

Tarifs en €:	Tarif 1 nuit en semaine (L, M, M, J, D)	Tarif 1 nuit en weekend (V ou S)	Tarif 2 nuits weekend (V+S)	Tarif 7 nuits semaine
du 17/05/2024 au 20/05/2024			185€	
du 01/06/2024 au 08/06/2024				310€
du 29/06/2024 au 06/07/2024				330€
du 06/07/2024 au 13/07/2024				390€
du 13/07/2024 au 24/08/2024				440€
du 31/08/2024 au 28/09/2024				290€

# Mes recommandations

Guide Touristique

Carte Vélo Route Voie Verte

OFFICES DE TOURISME VALLÉE DE L'ISLE  
WWW.TOURISME-ISLEPERIGORD.COM

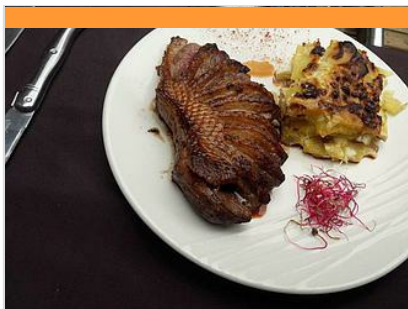

## Restaurant Le Kayola

+33 5 53 81 26 08  
18 Route de Saint Astier

2.0 km  
NEUVIC



Situé à Planèze, le Kayola vous accueille dans un lieu convivial et chaleureux. Cuisine de terroir et à la plancha, sur place ou à emporter. Organisation de vos événements : repas de groupes, anniversaires (gâteau pâtisseries fait maison). Venez découvrir nos saveurs d'ici et d'ailleurs !  
Spécialités :- Apéritif maison "le Kayomiel" - Crevettes et calamars grillés à la plancha - Gambas flambées - Foie gras et pâtisseries maison. 2 salles climatisées (40 pers. + 30 pers.), 1 terrasse extérieure (30 pers.). Les + :  
- Cuisine du terroir de qualité, faite maison - L'accueil chaleureux et le service à emporter



## Restaurant Le Domaine - Caviar de Neuvic

+33 5 53 80 89 57  
430 route de la Veysière

<https://visites.caviar-de-neuvic.com/fr>

2.0 km  
NEUVIC



Autour d'un repas au restaurant Le Domaine - Caviar de Neuvic, venez goûter à l'excellence. Des recettes réalisées sur mesure au domaine par notre chef afin d'apprécier le meilleur de nos produits avec un changement de carte à chaque saison. Exemple de plats :  
- Soupe d'esturgeon accompagnée de sa rouille et de ses croûtons maison - Crème d'amandes, tranche de pavé d'esturgeon fumé et sa mouillette de beurre de caviar - Pavé d'esturgeon et son écrasé de pommes de terre surmonté de sa quenelle de caviar - Mousse au chocolat ou glaces fermières les + :  
- La fraîcheur des produits en circuit court du producteur au consommateur - La possibilité d'acheter un panier pique-nique composé de produits de l'épicerie Caviar de Neuvic : wrap avec saumon ou esturgeon fumé, beurre de caviar, beurre de homard, rillettes, esturgeon mariné, pain, couverts, eau, dessert.



## Restaurant Le Cilaos

+33 5 53 81 11 64  
15 Avenue de Planèze  
<https://le-cilaos5.webnode.fr>

2.2 km  
NEUVIC



Sur les rives de l'Isle, dans un cadre chaleureux et atypique, le Cilaos vous propose une cuisine évolutive respectant la saisonnalité des produits avec un approvisionnement local. Venez découvrir la formule déjeuner, au goût de tous, dans un cadre bucolique. Le soir, réservez-vous un moment d'exception dans une ambiance accueillante et élégante. Exemple de plats :  
-filet de rouget au beurre blanc, purée de carotte au cumbava, gnocchi et jeunes pousses d'épinard. -Paris-Brest revisité au chocolat au lait, cœur praliné et noix du Périgord. Le restaurant propose une salle à l'étage (40 pers.) et une terrasse d'été à l'étage (40 pers.) Le restaurant propose également un service traiteur. Les plus :  
-La vue panoramique sur la rivière Isle depuis la terrasse d'été à l'étage -une cuisine raffinée de saison



## Restaurant L'Extra

+33 5 53 80 67 49  
7 Place de l'Eglise  
<https://www.lextraneuvic.fr>

2.6 km  
NEUVIC



Régalez-vous avec nos salades et burgers que nous préparons sous vos yeux au restaurant L'Extra Neuvic ! Légumes frais et préparés tous les jours, livraisons quotidiennes de pains hamburgers artisanaux, glaces artisanales : un maximum de produits frais et locaux pour un maximum de saveurs. Vous pourrez déguster votre menu en salle, en terrasse, dans le jardin ou l'emporter chez vous. Clic & collect et carte disponible sur [www.lextraneuvic.fr](http://www.lextraneuvic.fr) Exemple de plats :  
- Salade composée. - Burgers, wraps. - Glaces artisanales. -Milkshakes maison Les + :  
- Les produits frais et locaux - La vente de plats à emporter et l'ouverture en continu du matin au soir 7j/7.



## Restaurant La Pomme Dorée

+33 5 47 19 10 15#+33 5 53 80 60 34  
11 place de l'Eglise  
<http://www.restaurant-neuvic.fr>

2.6 km  
NEUVIC



Au cœur du village derrière l'église, l'équipe de la Pomme Dorée vous réserve un accueil chaleureux et convivial dans un cadre rustique, avec service en terrasse et bar l'été. Cuisine traditionnelle, pizzas et plats à emporter. Exemples de plats :  
-pizza, grillade, entrecôte -grandes assiettes complètes -tarte tatin maison -brioches perdues Une salle au rez-de-chaussée (20 pers.), terrasse d'été (20 pers.) et véranda d'hiver et d'été (20 pers). Les + :  
- la situation privilégiée au cœur du bourg -pizzas et plats à emporter (pâtes, salades, burger maison, panini, tartiflette, frites..).



# Mes recommandations (suite)

Guide Touristique

Carte Vélo Route Voie Verte

OFFICES DE TOURISME VALLÉE DE L'ISLE  
WWW.TOURISME-ISLEPERIGORD.COM



## Restaurant Au Bon Accueil

+33 5 53 91 82 17

<https://www.aubonaccueil-svc.fr>

6.4 km  
SAINT-VINCENT-DE-CONNÉZAC  **6**

Situé sur la route Mussidan-Ribérac, le restaurant Le Bon Accueil est juste à l'entrée du village de St Vincent de Connezac. Nous vous accueillons dans un cadre charmant et rustique. Cuisine traditionnelle en fonction des saisons et des produits locaux. Nous proposons également nos plats à emporter. Le restaurant est composé d'une grande salle (jusqu'à 80 couverts) pour des repas de groupes, fêtes de famille... et d'une terrasse. Bar, tabac, jeux de grattage et loto, babyfoot. Exemples de plats :- Escalope de foie gras à la crème de mûre. - Magret grillé Rossini flambé au pineau Les + :-la grande capacité de la salle de restaurant -les menus composés de produits issus de la région.

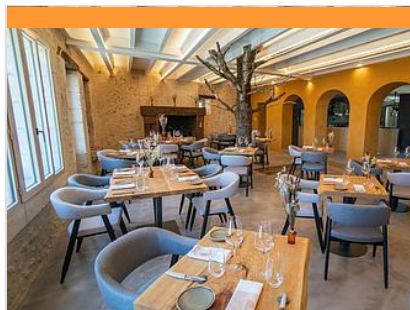

## Restaurant Les Singuliers

+33 5 53 45 72 07

6 Rue Montaigne

<https://restaurantlessinguliers.fr>

7.5 km  
SAINT-ASTIER  **7**

Cette adresse est la promesse d'une expérience gastronomique de haute volée. Les créations de Louis Festa, jeune chef talentueux, mettent à l'honneur les produits locaux de saison avec finesse et originalité. Choisissez le nombre de plats que vous souhaitez déguster et laissez vos yeux et vos papilles s'émerveiller au fil du repas surprise : des assiettes uniques, créatives, élaborées au gré des arrivages et des inspirations du chef dans le cadre d'une démarche responsable en faveur des circuits courts. Exemples de plats :- Truite de l'aquaponie de St Astier, écume champignons de Chancelade et huile de noix du Moulin de la Veyssière - Plat signature du chef : Lentilles vertes de la ferme Sainbiose en 3 textures - Boeuf de la ferme Malledent au barbecue japonais, céleri des jardins de Chantérac, jus au vin rouge - Figs du jardin, sorbet figue et crémeux au miel de Claire Lamaraot



## Restaurant Aux Délices des Marronniers

+33 5 53 53 35 70

7 place de la République

<https://saintastier-commerce.com>

7.5 km  
SAINT-ASTIER  **8**

Au cœur de la ville, avec une grande terrasse face à la halle, ce restaurant traditionnel propose une cuisine française familiale, élaborée à partir de produits frais. Cyril, aux fourneaux, ont composé une carte variée et inventent un nouveau menu chaque jour. Repas familiaux, repas ouvriers. 2 salles (capacité : 32 et 36 personnes), 1 terrasse (capacité : 30). Exemples de plats :- Côte de boeuf - Brochette de magret de canard - Copieuses salades composées Les + : Le menu du jour annoncé sur la page Facebook du restaurant, les suggestions à l'ardoise (vins et plats).

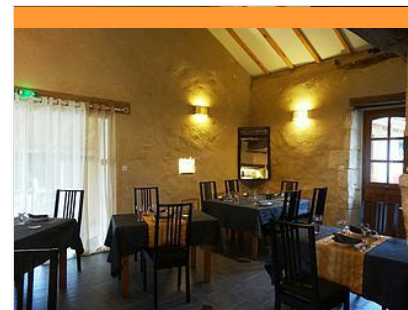

## Restaurant Chez Bonnebouche

+33 5 53 80 48 59 / +33 6 87 48 15 22

3326 rte de Neuvic

<https://www.facebook.com/profile.php?id=100000000000000>

8.5 km  
SAINT-JEAN-D'ESTISSAC  **9**

Dans sa cuisine où l'on peut le voir à l'œuvre, Raphaël vous concocte une cuisine inventive à base de produits frais associés à une touche de saveurs venues d'ailleurs. Marie-Hélène vous accueille avec le sourire dans un cadre chaleureux dans une salle joliment décorée ou sur la terrasse ornée d'un four à pain. La carte change chaque semaine. Exemple de plats :-Chèvre de Grignols et son tartare de légumes - Magret de canard, miel, gingembre - Nougat glacé orange, grand marnier Les + :-des produits frais avec une carte différente chaque semaine -le charme de la bâtisse et de sa terrasse fleurie.



## Restaurant Le Saint-Aquilin

+33 5 53 07 00 03

Le Bourg 875 rue de la République

8.8 km  
SAINT-AQUILIN  **K**

Au cœur du village, ce bar-restaurant a été repris par Eric et Gauthier. Fervents défenseurs de l'agriculture biologique et des produits locaux de qualité, ils proposent une cuisine bistronomique savoureuse, renouvelée au quotidien et au fil des saisons. Ouvert le midi du mardi au dimanche, le soir vendredi et samedi. La formule du jour servie en semaine au déjeuner, les mardi, mercredi, jeudi et vendredi, est très complète avec soupe, entrée, plat, dessert et café ! Le menu à découvrir le week-end se décline aussi à l'ardoise. Exemples de plats :- Crème de topinambours à l'huile de noisettes, écume de Cabécou du Périgord. - Noix de veau, sauce crémeuse au foie gras, potimarron rôti et polenta croustillante. - Tarte au chocolat et noix de Pécan caramélisées. Les + :- La formule du midi très complète - Le choix de vins au verre



## Stages enfants canoë et paddle

+33 6 31 88 45 19

Union Sportive Neuvicoise de Canoë  
Kayak 29 Route du Grand Mur

<http://www.canoeneuvic24.fr>

1.7 km  
NEUVIC



Le club de canoë-kayak de Neuvic propose des stages nautiques de 3 matinées, à partir de 8 ans, débutants ou confirmés. Canoë, kayak et paddle. Chaque semaine, du mercredi au vendredi : 10h-12h. Grand parking ombragé, douches et WC, proximité base de loisirs (Neuvic). Sur réservation. Il est impératif de savoir nager pour pratiquer le canoë-kayak.



## Location de vélo au club de canoë-Kayak de Neuvic

+33 6 31 88 45 19

29 route du Grand Mur

<https://canoeneuvic24.fr>

1.7 km  
NEUVIC



Découvrez la voie cyclable de la Vallée de l'Isle et le charme bucolique de ses châteaux, églises, écluses et moulins. Aventurez-vous en vélo à la rencontre des artisans locaux. Nous proposons du matériel adapté à toute la famille. Les plus petits pourront vous suivre à bord d'une remorque enfant. 19 vélos adultes de S à XXL 4 vélos enfants 1 siège enfant 4 remorques enfants

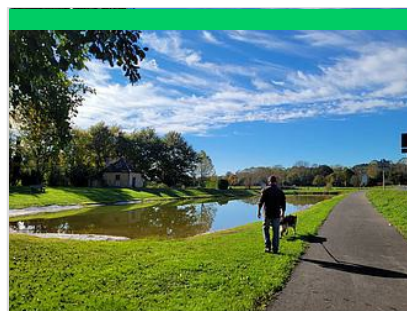

## Halte de repos vélos des Maisons Doubleaudes

La Croix Blanche

1.9 km  
NEUVIC



A Neuvic « un coin de Double » a été aménagé, en implantant des maisons doubleaudes et un étang, à quelques pas de la voie verte et du caviar de Neuvic. Quatre tables de pique nique y sont installées à l'ombre pour une pause gourmande. Une des caractéristiques principales de la Double est son habitat. La pierre y est inexistante, les maisons anciennes étaient construites en bois, en terre et en paille.



## Piscine et Toboggans aquatiques

+33 5 53 81 37 61

Avenue de Planèze

2.2 km  
NEUVIC



Piscine de plein air ouverte en juin (mercredi après-midi et week-end) + juillet et août (du mardi au dimanche). Cette piscine est équipée de plusieurs bassins, d'aires de jeux et de plusieurs toboggans pour adultes et enfants. Tout au long de l'été des cours d'aquagym et des leçons de natation sont proposés. Aquagym : Mardi et Jeudi de 19h30 à 20h15.



## Base de loisirs de Neuvic

+33 7 81 22 59 87

17 Avenue de Planèze

2.2 km  
NEUVIC



Installée sur les rives de l'Isle, la base de loisirs de Neuvic propose de nombreuses activités. Venez passer un bon moment sur ce site aménagé. L'entrée est libre. Mini-golf Piste de bowling Tyrolienne (6-14 ans) Araignée Trampolines (4-9 ans) Brumisateur Terrain de pétanque Filet de volley 9 tables de pique-nique au soleil Balade sur la vélo-route voie verte Bac de traversée de la rivière Isle donnant accès à la piscine avec toboggans aquatiques Pédalo (sous réserve) Promenade en bateaux électriques : Balade d'une heure aux commandes d'un bateau sans permis sur la rivière Isle. Bar-snack et restaurant sur place.

# Mes recommandations (suite)

Guide Touristique

Carte Vélo Route Voie Verte

OFFICES DE TOURISME VALLÉE DE L'ISLE  
WWW.TOURISME-ISLEPERIGORD.COM



## Balade de la Fontaine

+33 5 53 81 52 11

2.7 km  
SAINT-GERMAIN-DU-SALEMBRE 2

Grande randonnée dans la vallée du Salembre. Durant cette balade vous pourrez voir divers monuments.



## Pêcher sur l'Isle à pied ou à vélo-Entre Neuvic-sur-L'Isle, Douzillac et Sourzac

2.6 km  
NEUVIC 1

Ce parcours permet d'emprunter la voie verte à vélo en rive gauche de l'Isle entre Neuvic et Sourzac, ou de suivre la rivière à pied en rive droite depuis Douzillac. Pour démarrer à vélo, rendez-vous à Neuvic S/ L'Isle, près des reproductions de maisons de bois et d'argile typiques de la Double, à proximité de la rivière.



## Site départemental du Grand Etang de La Jemaye

+33 5 53 90 18 65 +33 5 53 90 03  
10# +33 5 53 06 82 70

13.9 km  
LA JEMAYE 8

Espace naturel sensible, les étangs de la Jemaye ont fait l'objet d'un vaste projet de rénovation respectant le cadre naturel. Situé en plein cœur de la Double, cet espace se prête à la découverte de la nature avec un circuit aménagé, un parcours santé, des espaces de randonnées et un observatoire. L'été, le Grand Etang permet la pratique des loisirs nautiques avec une baignade surveillée et jeux pour enfants. Un espace pique-nique et restauration est disponible. Un chemin balisé relie le site à la ferme du Parcot, autre joyau de la Double. Le Grand Etang de la Jemaye fait partie du réseau périgourdin des Espaces Naturels Sensibles. Cette structure est labellisée "Tourisme et handicap" pour les quatre types de handicap. En été, possibilité d'emprunter la ligne de bus 2B, de Mussidan à Ribérac au tarif de 4.10€/pers (aller-retour).



## Piscine couverte de Saint-Astier

+33 5 53 54 01 66  
Rue Edith Piaf

6.8 km  
SAINT-ASTIER 7

La piscine de Saint-Astier est une piscine de type tournesol, dont le toit en forme de coupole permet d'ouvrir le bassin par beau temps. Le bassin mesure 25 m et propose 4 couloirs de nage. Cette piscine propose de nombreuses activités : club de natation, plongée sous marine, hockey subaquatique, club de triathlon. Ouverte toute l'année sauf pour maintenance ponctuelle.

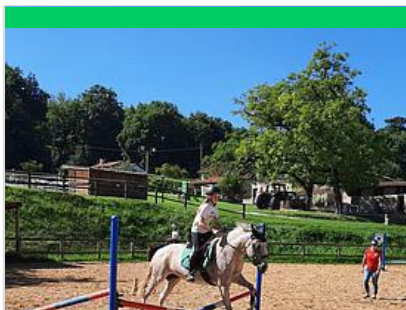

## Centre Equestre de Neuvic

+33 5 53 81 76 45 +33 6 15 36 85  
77

Chemin des Coutis

<http://www.centreequestredeneuvic.ffe.fr>

4.5 km  
NEUVIC 6

Pratique de l'équitation pour tous niveaux et pour tous âges : - Baptême poney dès 2 ans. - Enseignement de l'apprentissage à la compétition. - Multi activités (voltige, attelage, horse-ball). - Promenades, randonnées. - Stages pendant les vacances. - Passage des examens fédéraux. Encadrement assuré par un moniteur diplômé d'État. Accueil de cavaliers de passage.

# Mes recommandations (suite)

Guide Touristique

Carte Vélo Route Voie Verte

OFFICES DE TOURISME VALLÉE DE L'ISLE  
WWW.TOURISME-ISLEPERIGORD.COM



## Balade des Trois Villages de St Germain

+33 5 53 81 52 11  
Place de l'Église  
<https://ccivs.fr>

2.7 km  
SAINT-GERMAIN-DU-SALEMBRE **3**

Belle boucle assez ombragée, alliant des parties boisées à une traversée de petits villages, avec des points de vue sur la campagne préservée. Le parcours est assez varié et vallonné, sur des chemins non revêtus, hormis en fin de parcours. Il permet en outre de découvrir des éléments de patrimoine remarquable.



## Boucle de la Mazille

+33 5 53 81 52 11  
Place de l'Église

2.7 km  
SAINT-GERMAIN-DU-SALEMBRE **4**

Jolie découverte de la campagne de Saint Germain de Salembre au travers d'une randonnée.

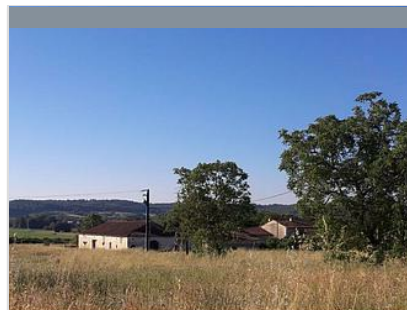

## Boucle du Château de Mauriac

+33 5 53 81 52 11  
Le Bourg  
<https://www.tourisme-isleperigord.com/>

3.9 km  
DOUZILLAC **5**

La balade commence tranquillement par la découverte de charmants hameaux au riche patrimoine bâti (Bernardoux, Mauriac) pour continuer en forêt et enfin revenir au point de départ par les charmantes ruelles du village. La commune fut habitée 15 000 ans avant notre ère, des objets de l'époque magadalénienne découverts sur divers sites l'attestent. Ce sont cependant les vestiges gallo-romains qui nous livrent les premiers renseignements précis sur l'histoire de Douzillac et Mauriac, deux noms en témoignent : Dulciliacum et Marius qui deviendront Douzillac et Mauriac.



## Rando d'Ataux

+33 5 53 81 52 11  
Le Bourg

4.1 km  
SAINT-JEAN-D'ATAUX **6**

De jolies petites prairies enclavées dans la forêt en passant par des chemins forestiers en sous-bois, cette randonnée fait découvrir de nombreux étangs et la diversité des paysages de la forêt de la Double.



## Boucle Moulin de la Grave

+33 5 53 81 52 11  
Le Bourg

4.1 km  
SAINT-JEAN-D'ATAUX **7**

Entre prairies et chemins ombragés dans les sous-bois, cette randonnée permet de découvrir la zone humide du lavoir du Gau ainsi que les étangs et paysages de la forêt de la Double. La boucle fait 6 km mais la liaison fait 1,4 km x 2, soit 8,8 km en tout.

# Mes recommandations (suite)

Guide Touristique

Carte Vélo Route Voie Verte

OFFICES DE TOURISME VALLÉE DE L'ISLE  
WWW.TOURISME-ISLEPERIGORD.COM



## Le Biacle à Douzillac

4.2 km  
📍 DOUZILLAC



L'Isle est une rivière sur laquelle beaucoup de marchandises circulaient entre le Périgord et la Gironde. Elles étaient transportées par des bateaux à fond plat qui étaient halés, tractés depuis le bord pour remonter à leur lieu d'attache.

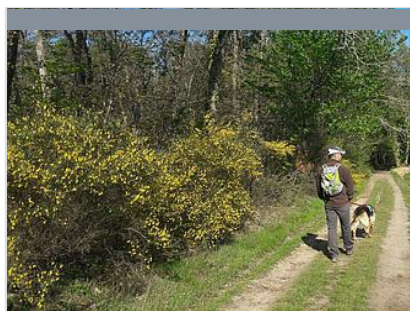

## Boucle de Fratteau

☎ +33 5 53 81 52 11  
Puyastier

6.2 km  
📍 NEUVIC



La boucle démarre tout en douceur depuis le hameau de Puyastier jusqu'à la fontaine de Fratteau par des chemins forestiers ombragés avec une jolie vue sur le repaire noble. La 2ème partie de la boucle comporte une grande partie à découvert pour finir sur les nombreux pigeonniers du hameau de Puyastier.



## Boucle des Hameaux à Chantérac

☎ +33 5 53 81 52 11  
Le Bourg

6.5 km  
📍 CHANTERAC



Depuis le bourg de Chantérac et son église romane, la boucle des hameaux conduit à de beaux points de vue sur la vallée du Salembre en empruntant d'agréables sentiers ombragés. Elle permet la découverte de paysages variés et d'un patrimoine vernaculaire important.

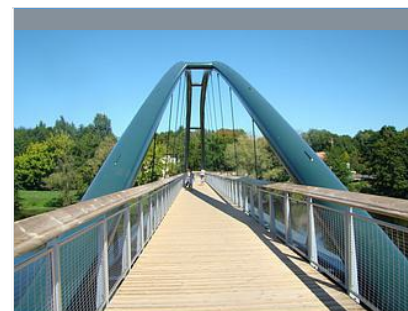

## Véloroute Voie Verte de la vallée de l'Isle V90

7.5 km  
📍 SAINT-ASTIER



A pied, en vélo, en roller, cet itinéraire doux vous permettra de contempler la rivière Isle qui serpente dans la Vallée. Vous profiterez de superbes vues depuis les passerelles qui enjambent la rivière, de nombreuses aires de repos sont également à votre disposition pour des haltes bien méritées. En suivant les panneaux verts et blancs, vous découvrirez de magnifiques paysages, des milieux naturels, des sites historiques (châteaux, églises, abbayes, chartreuses), du patrimoine industriel (moulins, canaux, carrières de chaux, terre de Beauronne) et des hauts lieux de la gastronomie périgourdine (restaurants mais aussi producteurs). Ce linéaire alterne tronçons de voies vertes (en site propre) et routes à faible circulation (en site partagé). De Périgueux (Trélissac) à la frontière de la Gironde (Le Pizou), la vélo route voie verte de la Vallée de l'Isle (V90) permet de parcourir plus d



## Boucle de Puyferrat à St Astier

Place de la République

7.5 km  
📍 SAINT-ASTIER



Après une montée un peu rude, le chemin est plutôt facile, avec d'agréables passages ombragés. Il permet de découvrir l'ancien ermitage d'Asterius et passe à proximité du château de Puyferrat, tout en offrant quelques beaux points de vue.



## Boucle du Nicoulou

+33 5 53 54 13 85

Place de la République

<http://www.tourisme-isleperigord.com>

7.5 km

SAINT-ASTIER



Bienvenue dans la cité de Saint Astier qui a fêté ses 1000 ans en 2013. Son nom lui a été donné par un ermite, Asténius, encore célébré à la « chapelle des bois ». Située sur la voie de Vézelay vers Saint Jacques, la petite ville peut offrir aux randonneurs bien en jambes, des parcours « musclés » sur les nombreux coteaux qui l'entourent.



## Jeu de piste "sur les pas d'Asterius"

+33 5 53 54 13 85

Office de tourisme Place de la République

<http://tourisme-isleperigord.com>

7.7 km

SAINT-ASTIER



Pour observer et découvrir la ville à son rythme, en s'amusant en famille à résoudre des énigmes. A partir de 6 ans. Support disponible à l'Office de Tourisme.



## La Vélodélices

+33 5 53 54 13 85# +33 5 53 81 52

11

Office de Tourisme 1 rue de la Fontaine

7.7 km

SAINT-ASTIER



Itinéraire fléché, en route partagée, permettant de découvrir le patrimoine gastronomique et naturel de la vallée de l'Isle autour de Saint-Astier et Neuvic. Le parcours passe par de nombreuses fermes et ateliers gourmands, ouverts à la visite, de préférence sur RDV.



## Boucle des châteaux St Aquilin

+33 5 53 54 13 85

<https://ccivs.fr>

8.8 km

SAINT-AQUILIN



Le chemin serpente entre la forêt des Cailloux et le plateau calcaire de St Aquilin, en passant par des fontaines. Il offre de beaux points de vue sur de remarquables demeures. Sur le chemin "la pierre Brune" réserve sa légende aux curieux.



## Les Etangs de la Jemaye

+33 5 53 06 80 17# +33 5 53 90 03

10

13.9 km

LA JEMAYE



Le site du grand étang de la Jemaye, propriété du Conseil Général sur le canton de Ribérac, constitue un site naturel typique de la région de la Double: chapelet d'étangs, forêts étendues, prairies humides et parsemées,... Le site propose des activités très variées: chemins de randonnées, parcours de santé, sentier de découverte, baignades et commerces pendant la saison estivale. Surveillance de baignade assurée du 15 juin à fin août de 13h à 19h du lundi au vendredi et de 11h à 20h Week-end et fêtes. Le site a reçu le label Pavillon Bleu en 2015.

# Mes recommandations (suite)

Guide Touristique

Carte Vélo Route Voie Verte

OFFICES DE TOURISME VALLÉE DE L'ISLE  
WWW.TOURISME-ISLEPERIGORD.COM

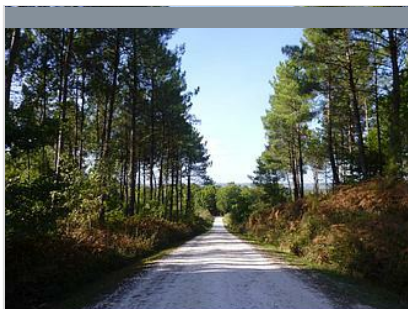

## La Forêt du Vignoble

+33 5 53 81 04 90

243, chemin de la maison rose

17.4 km

BEAUPOUYET



La Forêt enchantée vous invite à découvrir un univers fantastique, avec plusieurs circuits enfants. Des histoires illustrées servent de fil conducteur et pimentent le parcours. De multiples décorations agrémentent les lieux ajoutant une touche fantastique au décor naturel. Un Labyrinthe Végétal, des parcours pédestres et VTT balisés, sont également disponibles toute l'année, à tout moment.



## Moulin de La Veyssière

+33 5 53 82 03 07

<http://www.moulinde laveyssiere.fr>

2.4 km

NEUVIC

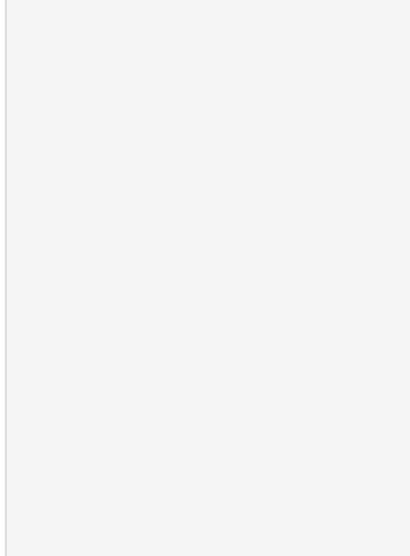

## Eglise de Neuvic

place de l'Eglise

2.6 km

NEUVIC

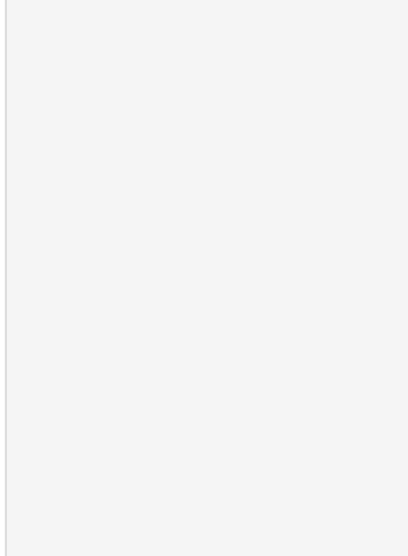

## Circuit Coeur de Ville Neuvic

+33 5 53 81 52 11

2.6 km

NEUVIC

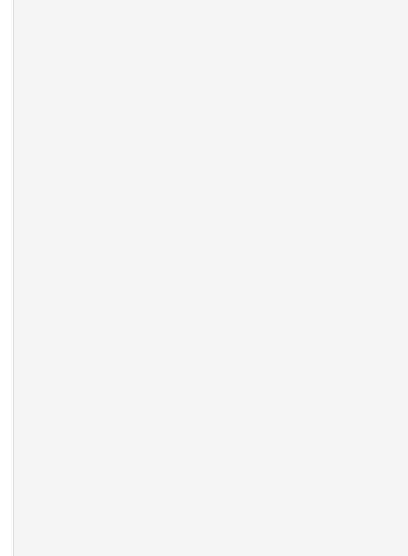

## Château du Salembre

+33 5 53 82 60 10

Le bourg 15 Route de Saint Astier

<https://patrivia.net/visit/chateau-de-saint>

2.8 km

SAINT-GERMAIN-DU-SALEMBRE

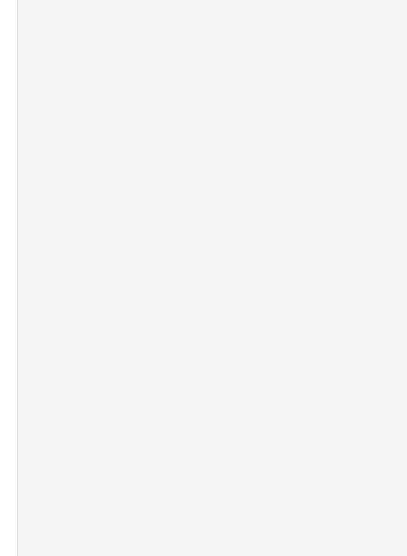

# Mes recommandations (suite)

Guide Touristique

Carte Vélo Route Voie Verte

OFFICES DE TOURISME VALLÉE DE L'ISLE  
WWW.TOURISME-ISLEPERIGORD.COM



## Château de Neuvic

+33 6 36 83 85 52  
11 Rue de Fayolle de Mellet

2.8 km  
NEUVIC

5



## Parc Botanique du Château de Neuvic

+33 6 36 83 85 52  
11 Rue de Fayolle de Mellet

2.8 km  
NEUVIC

6

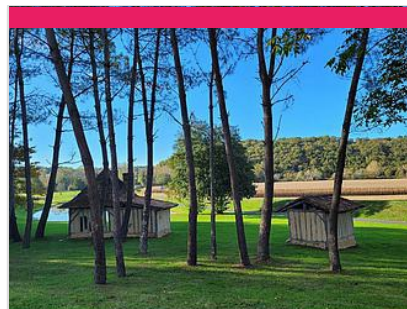

## Maisons Doubleaudes

+33 5 53 81 52 11  
Route de la Veyssière

3.6 km  
NEUVIC

7



## Château de Fratteau

+33 6 66 24 26 36#+33 6 68 41 89 21  
<https://www.facebook.com/pages/Site-du-c>

4.9 km  
NEUVIC

8



## Poterie du Repaire au Château de Fratteau

+33 6 68 41 89 21#+33 6 66 24 26 36  
Fratteau

4.9 km  
NEUVIC

9



# Mes recommandations (suite)

Guide Touristique

Carte Vélo Route Voie Verte

OFFICES DE TOURISME VALLÉE DE L'ISLE  
WWW.TOURISME-ISLEPERIGORD.COM



## Moulin de Landry

+33 5 53 82 67 73 +33 6 13 24 40  
33

41 Route du moulin de landry

<http://www.moulin-de-landry.fr>

5.5 km

📍 CHANTERAC



## Château de Puyferrat

+33 6 83 47 53 98

6.2 km

📍 SAINT-ASTIER



## Chapelle des Bois

+33 5 53 04 96 94  
Les Chapelles

7.2 km

📍 SAINT-ASTIER



## Eglise de Saint-Astier

+33 5 53 54 13 85

7.6 km

📍 SAINT-ASTIER



## Circuit Coeur de Ville Saint-Astier

+33 5 53 54 13 85

7.7 km

📍 SAINT-ASTIER



# Mes recommandations (suite)

Guide Touristique

Carte Vélo Route Voie Verte

OFFICES DE TOURISME VALLÉE DE L'ISLE  
WWW.TOURISME-ISLEPERIGORD.COM



## Saint-Astier : visite du clocher

+33 5 53 54 13 85

7.7 km  
SAINT-ASTIER



## Usines à chaux de Saint-Astier

+33 5 53 54 13 85  
28 bis route de Montanceix  
<http://www.saint-astier.com>

9.2 km  
SAINT-ASTIER

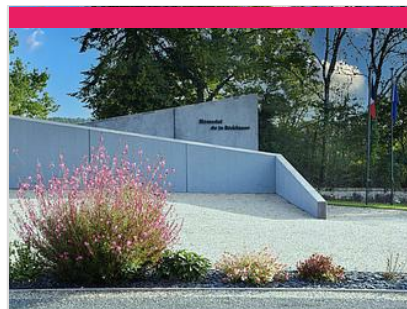

## Mémorial de la Résistance

+33 5 53 81 23 55# +33 5 53 81 73 87  
<http://www.museevoulgre.fr/wp3/resista>

9.3 km  
SAINT-ETIENNE-DE-PUYCORBIÈRE



## Le Parc Voulgre

+33 5 53 81 73 87  
rue raoul grassin

10.6 km  
MUSSIDAN



## Circuit Coeur de Ville Mussidan

+33 5 53 81 73 87

10.6 km  
MUSSIDAN



# Mes recommandations (suite)

Guide Touristique

Carte Vélo Route Voie Verte

OFFICES DE TOURISME VALLÉE DE L'ISLE  
[WWW.TOURISME-ISLEPERIGORD.COM](http://WWW.TOURISME-ISLEPERIGORD.COM)



## Musée André Voulgre : Art de vivre et savoir-faire en Périgord

+33 5 53 81 23 55

2 rue Raoul Grassin

<http://www.museevoulgre.fr>

10.6 km

📍 MUSSIDAN



## Exposition Sapeur Pompier

+33 6 77 23 71 34

Bernard GUILLOT

11.0 km

📍 SAINT-MEDARD-DE-MUSSIDAN

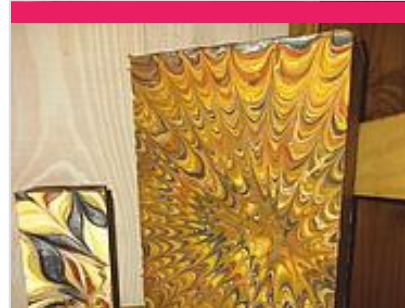

## Savonnerie du Moulin de Bourgnac

+33 5 53 81 16 92

+33 6 60 81 25  
19# +33 6 20 23 53 60

Moulin de Bourgnac

11.2 km

📍 BOURGNAC



## Distillerie Artisanale Clovis Reymond

+33 5 53 81 90 01

+33 6 08 31 49  
95

49 rue Gabriel Reymond

<http://www.clovisreymond.com>

12.8 km

📍 VILLAMBLARD



## Moulin du Duellas

+33 6 70 37 63 46

le Duellas

<https://www.moulin-duellas.fr>

19.5 km

📍 SAINT-MARTIAL-D'ARTENSET



# Mes recommandations (suite)

Guide Touristique

Carte Vélo Route Voie Verte

OFFICES DE TOURISME VALLÉE DE L'ISLE  
WWW.TOURISME-ISLEPERIGORD.COM



## Caviar de Neuvic

+33 5 53 80 89 57

Élevage d'esturgeons & caviar 430  
Route de la Veyssière

<https://visites.caviar-de-neuvic.com>

2.0 km  
NEUVIC



1

Le domaine, situé à Neuvic en Dordogne, s'étend sur 20 hectares bordés par deux rivières : l'Isle et le Vern. C'est sur ce domaine que Caviar de Neuvic a choisi de créer une ferme piscicole dédiée à l'élevage des esturgeons pour produire son fameux caviar. Par des commentaires chargés d'humour et d'anecdotes insolites, le guide vous expliquera comment nos méthodes d'élevage modernes respectent le poisson et la nature. Il vous dévoilera la passion qui nous anime quand nous soignons les esturgeons et élaborons le caviar. Vous donnerez la nourriture aux poissons et pourrez, avec un équipement fourni, caresser de gros esturgeons. La visite qui suit suffira à vous convaincre que le caviar d'élevage est devenu, avec l'expérience, meilleur et plus sain que le caviar sauvage aujourd'hui disparu.

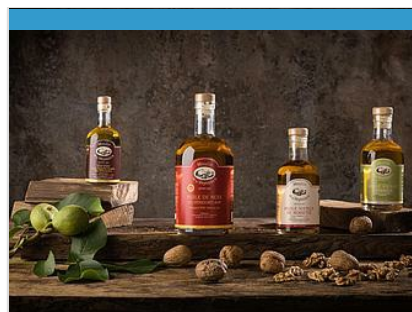

## Moulin de La Veyssière

+33 5 53 82 03 07

La Petite Veyssière

<http://www.moulindeleyssiere.fr>

2.4 km  
NEUVIC



2

Le Moulin de la Veyssière, est le dernier moulin à huile en activité de la Vallée du Vern à Neuvic. C'est en 1857 que Jacques Elias achète le moulin et depuis plus de 165 ans, l'histoire, la passion et le savoir-faire, se transmettent de génération en génération. Nous fabriquons artisanalement des huiles et farines de caractère : noix, noisette, amande et cacahuète. Entre histoire et gastronomie, notre fabrication artisanale est associée à une production responsable et durable, en recherche perpétuelle d'innovation et d'excellence. En véritable passionnés de nos terroirs français, nous apportons une attention particulière à la sélection de nos matières premières. Exclusivement issue de productions locales, notre production est 100% française. Venez vivre une immersion complète grâce à un espace muséographique, un verger pédaoociaue, une aire de biau-niaue



## Biscottes et Biscuits - La Chanteracoise

+33 5 53 82 07 95

<http://www.la-chanteracoise.fr>

2.9 km  
SAINT-GERMAIN-DU-SALEMBRE

3

La Chanteracoise est considérée, à ce jour, comme la dernière biscotterie artisanale de France. Installée historiquement au cœur du Périgord Blanc, dans le petit village de St Germain du Salembre, elle élabore une large gamme de biscottes, de toasts et de croûtons, et a su conserver le véritable savoir-faire authentique des biscottiers des années 50. Son attention sur l'origine et la qualité des matières premières employées dans la fabrication de ses produits contribuent à sa volonté de distribution exclusivement en épicerie fines, en commerces coopératifs et en magasins Bio. Depuis 2015, La Chanteracoise a élargi sa gamme avec des croquants et palets gourmands.



## Biscuits et Biscottes - La Chantéracoise

+33 5 53 82 07 95

581 Route de la Biscuiterie

4.2 km  
SAINT-LEON-SUR-L'ISLE



4

La Chanteracoise, considérée à ce jour comme la dernière biscotterie artisanale de France, élabore une large gamme de biscottes, toasts, croûtons et biscuits. Depuis la naissance de la biscotterie dans les années 70, elle a su conserver le véritable savoir-faire authentique des artisans biscottiers des années 50, tout en continuant de développer, année après année, de nouvelles gammes de produits, tous aussi gourmands les uns que les autres.



## Gaufres et huile de noix du Moulin de Landry

+33 5 53 82 67 73 +33 6 13 24 40 33

41 Route du Moulin de Landry

<https://www.moulin-de-landry.fr/>

5.5 km  
CHANTERAC



5

Découvrez les gaufres du Périgord, une tradition oubliée qui a repris vie au moulin. Autrefois cuites dans toutes les cheminées par nos grands-mères et arrière grands-mères, nos gaufres sont tombées dans l'oubli car très longues à fabriquer et très fragiles. Il nous semblait incontournable de les fabriquer à nouveau. Nous avons relancé la fabrication il y a quelques années. N'hésitez pas à visiter également le moulin à huile de noix et noisettes avec son bief, la meule ancienne, tous les outils pour fabriquer l'huile de noix et la farine, ainsi que la boulangerie conservée en l'état depuis sa fermeture en 1956 et qui reprend du service de temps à autres. Découvrez des meules à céréales antiques et venez vous essayer à la mouture Gallo-Romaine !

# Mes recommandations (suite)

Guide Touristique

Carte Vélo Route Voie Verte

OFFICES DE TOURISME VALLÉE DE L'ISLE  
WWW.TOURISME-ISLEPERIGORD.COM



## Pisciculture Moulin de Boissonnie

+33 5 53 81 53 41

2350 Route de Bois Carré

<http://www.pechealatruite24.com>

5.6 km  
DOUZILLAC



Venez découvrir un élevage familial de truites en eau vive. Passionnés par notre travail, nous vous invitons à découvrir nos bassins et notre savoir-faire. Vente directe à la ferme : truites entières, en filets ou en pavés, apéritrutes, œufs de truites, truites fumées. Pêche à la truite en étang à la 1/2 journée et à la journée.

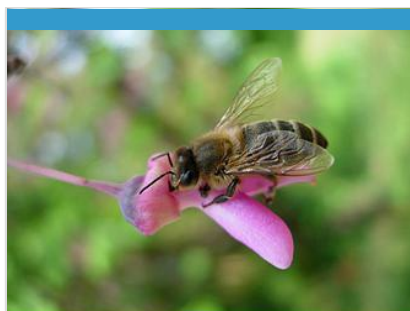

## Au Rayon de Miel

+33 6 72 21 00 62#+33 6 76 11 26

83

3165, route des Plateaux

<http://www.aurayondemiel.fr>

8.2 km  
GRIGNOLS



Bruno et Emmanuelle, apiculteurs passionnés, vous invitent à découvrir leur miellerie pour tout savoir sur l'élevage des abeilles, la production de miel et de gelée royale. Savoureux miels de ronce, de tilleul, d'acacia, de châtaigner, de forêt, de fleurs sauvages, gelée royale, pollen, bonbons, pain d'épices, cire vous y attendent. De quoi concilier gourmandise et santé ! Visite commentée et gratuite, suivie d'une dégustation, le jeudi à 16h, du 11/07 au 22/08, réservation impérative. Vente de miel sur place toute l'année, boutique gourmande. Groupes : visites toute l'année sur RDV.



## Légumes - La Ferme de Marcel

+33 6 98 36 69 98

8.4 km  
SAINT-AQUILIN



Cyril, jeune éleveur ovin et maraîcher passionné, cultive ses fruits et ses légumes dans le plus grand respect de la nature. Il a fait le choix de n'utiliser que des produits naturels : purin d'ortie, de fougère, de consoude, de prêle et de lavande... Légumes primeurs, asperges blanches, tomates savoureuses, endives, patates douces et légumes de saison sont les vedettes de son jardin. Visites commentées toute l'année sur RDV, en fonction de l'activité de la ferme. Vente directe sur place tous les jours, de préférence le week-end (contact téléphonique préalable recommandé).



## Bière - La Plume et l'épi

+33 6 98 41 35 83

Bruc

<http://www.plumepi.com>

8.7 km  
GRIGNOLS



Cette ferme-brasserie propose une déclinaison de bières biologiques paysannes, élaborées selon une méthode traditionnelle, à partir d'orge cultivée localement. Visite commentée toute l'année sur RDV. Vente directe et dégustation sur RDV.



## Brasserie Les 2 Ours

+33 6 63 86 51 00

24, rue marcel Janet

<https://brasserie-les2ours.com>

10.9 km  
SAINT-MEDARD-DE-MUSSIDAN



Ingrédients naturels, fabrication locale, circuit court, la brasserie les 2 Ours honore la richesse de son terroir. En référence à leur terroir sauvage et préservé, les brasseurs ont imaginé une série de bières féroces et mal poilées! Une gamme traditionnelle brassée avec des matières premières majoritairement locales. Par ailleurs, la brasserie réalise l'unique bière d'abbaye de Nouvelle-Aquitaine en partenariat avec l'abbaye de Chancelade. L'entreprise propose des coffrets cadeaux et livre sur toute la France. Location de tireuse et bière pression.



### Distillerie artisanale Clovis Reymond

+33 5 53 81 90 01 +33 6 08 31 49 95

49 Rue Gabriel Reymond

<http://www.clovisreymond.com>

12.9 km

VILLAMBLARD



Une maison de tradition où savoir-faire et recettes se transmettent depuis 188 ans. Les fruits sont distillés sur place dans de superbes alambics en cuivre et transformés en eaux de vie, liqueurs et sirops.



### Spiruline Vallée de l'Isle

+33 6 22 08 54 21

8 impasse de Guitard

<https://spiruline-valleedelisle.fr/>

13.6 km

RAZAC-SUR-L'ISLE



Dans sa ferme écoresponsable, Jean-Marc cultive une micro-algue pleine de nutriments, considérée comme un super-aliment aux vertus bienfaites. Lors de la visite vous découvrirez le mode de production et de transformation de la spiruline, source naturelle de protéines et d'oligo-éléments. Une culture originale, dans des locaux Hi-Tech, pour une production locale de qualité. Visite guidée le vendredi de 14h30 à 19h, groupes sur RDV (durée : env. 45 mn).



### Abbaye d'Echourgnac

+33 5 53 80 82 50

Fromagerie de la Trappe

<http://www.fromageriedelatrappe.com>

16.8 km

ECHOURGNAC



Selon une Tradition monastique séculaire, héritée des pères fondateurs, les sœurs affinent différents fromages, très célèbres aujourd'hui. Au magasin de l'Abbaye, vous pourrez découvrir les fromages de la Trappe : les tomes au lait de vache sous 2 formes : natures et affinées au vin de noix, les tomettes au lait de brebis. Outre ces délicieux fromages, vous pourrez découvrir les confitures et les pâtes de fruits fabriquées par les sœurs et de nombreux produits de l'artisanat monastique. Magasin ouvert toute l'année, horaires sur le site internet : <https://www.abbaye-echourgnac.org/abbaye-echourgnac/magasin-monastique-dordogne.html> Lieu privé de silence et de recueillement, le monastère ne se visite pas. Pour les groupes de 10 pers. minimum l'abbaye propose, sur rendez vous, une découverte accompagnée avec dégustation (1h) . Renseignements par mail à :



### Maison Aubertie - La Ferme du Breuilh

+33 7 70 05 83 01

84 impasse du Baillard La Ferme du Breuilh

<http://www.foiegrasaubertie.com>

18.9 km

MAURENS



Maison Aubertie, Conserveur de Canard Gras de père en fille depuis 1987. Julia Aubertie succède à son père Hervé, devenant la 8ème génération sur l'exploitation familiale de la Ferme du Breuilh. Retrouvez les produits à base de Canards Gras du Sud Ouest travaillés selon une méthode ancestrale, du vin, de la bière artisanale, des truffes, des noix du Périgord, et des châtaignes de leurs productions. Boutique à la Ferme ouverte toute l'année. Dépôt de nos produits à la Crèmerie Cyrano, Halle de Bergerac. Ateliers de découverte ainsi que des dégustations des produits, sur RDV . Repas et marchés à la ferme en période estivale. Accueil de camping-car sur place. (Réseau France Passion).

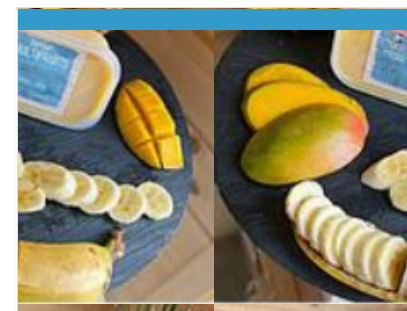

### Glaces de la Ferme

+33 6 75 28 03 26

GAEC du petit clos

<https://www.glaces-javerzac.fr>

21.7 km

SAINT-MARTIAL-D'ARTENSET



La gourmandise n'est plus un vilain défaut ! A l'ombre d'un parasol, laissez-vous tenter par une bonne glace et profitez avec les enfants des activités gratuites : labyrinthe végétal, jeux de raquettes, karting à pédales, footgolf... Les glaces et sorbets sont fabriqués à la ferme à base de lait de vache produit sur place et de fruits frais. Plus d'une trentaine de parfums sont proposés : de la mangue au rhum raisin en passant par la fraise ou le chocolat blanc... Vous trouverez forcément une glace à votre goût ! Ouvert en juillet-août tous les jours de 14h à 19h. Hors saison, consulter la page Facebook.



